Ne cherchez aucune vérité dans l'histoire ainsi contée. Elle m'a été inspirée lors de mon stage d'arbitrage au cours d'une conversation avec mon ami Pierrot, Philippe…

Metz, septembre 2005

L'histoire

La raison du plus fort est toujours la meilleure
Jean de La Fontaine, le loup et l'agneau

Selon que vous serez puissant ou misérable,
Les jugements de la cour vous rendront blanc ou noir.
Jean de la Fontaine, les animaux malades de la peste

« Ciel, voilà Martinez ! »
Soudain qu'elle s'écrie.
Alphonse Allais, A Saint Sébastien, poésie sous hypnose

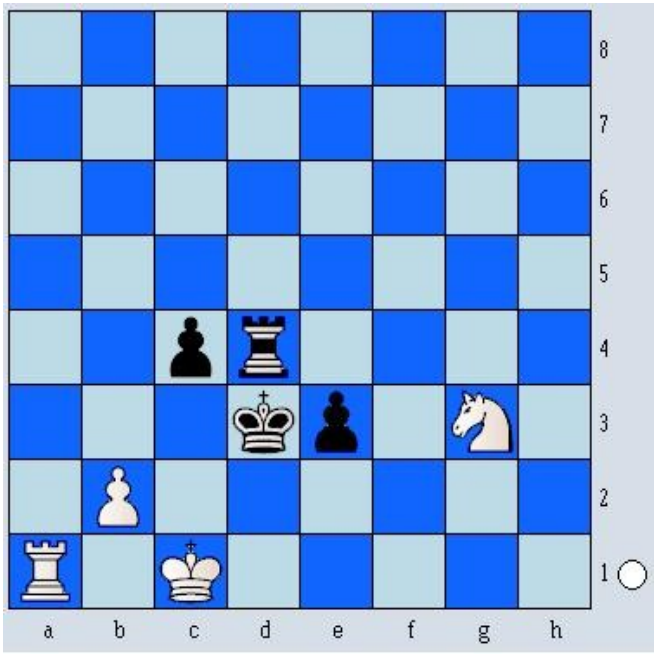

… je m'apprêtais à saisir la ♖a1…

J'allais jouer un coup salvateur sans honte quand, pour peu, je risquais de me faire coiffer la victoire.

Au moment où je m'apprêtais à saisir la ♖a1, mon temps faillit et mon adversaire tressaillit. Tandis que mon drapeau a chu mon concurrent arrêta la pendule et réclama le gain.

Heureusement pour moi, mon ami Pierrot, Philippe, arbitre du tournoi assistait à la scène. Après avoir fait procéder à la reconstitution de la partie, son jugement tomba : « L'intention de mat ne fait aucun doute, j'accorde le gain aux blancs ! » Sauvé… d'un cheveu !

Mais faisant savoir à la cantonade qu'il refusait de capituler, le joueur chapeautant les noirs, tout à son aigreur, apostropha quelques relations pour résoudre le conflit par le nombre plus que par l'esprit.

L'argument de la « ligue » était simple : « Certes la variante 1.♖a1-a3+ ç4-ç3 2.♖a3xç3≠ mène au mat mais la conclusion n'est pas sur l'échiquier et comment être certain de la suite. »

L'arbitre n'en démordit pas, le résultat fut acquis !

Patrick Martinez

L'intention n'est pas de jouer 1.♖a1-a3+ ç4-ç3 2.♖a3xç3≠car le dernier des blancs n'est pas achevé la tour a1 devant aller en d1 et mater ! En fait 0.O-O-O≠